



N°	Date	Thème	Début
TDM	26/03/2026	KERMINY Newsletter	
11	26/03/2026	KERMINY Newsletter N°11	2
10	24/04/2025	KERMINY Newsletter N°10	4
9	18/08/2024	KERMINY Newsletter N°09	9
8	11/06/2024	KERMINY Newsletter N°08	13
7	20/10/2022	KERMINY Newsletter N°07	20
6	04/07/2022	KERMINY Newsletter N°06	29
5	25/03/2022	KERMINY Newsletter N°05	34
4	18/10/2021	KERMINY Newsletter N°04	38
3	29/06/2021	KERMINY Newsletter N°03	41
2	20/04/2021	KERMINY Newsletter N°02	43
1	20/12/2020	KERMINY Newsletter N°01	45

De: open <open@kerminy.org>
Envoyé: jeudi 26 mars 2026 09:13
À: hppr29@outlook.fr
Objet: Kerminy-newsletter

Newsletter Kerminy

Bonjour !

Kerminy entre dans sa 6e année, le programme de la saison 2026 se précise!
Oeuvre-lieu auto-organisée, pour le fonctionnement quotidien de Kerminy en 2026,
nous lançons un appel à bénévoles.

Devenir bénévole à Open-Kerminy

Nous recherchons des personnes disponibles pour venir participer à la vie du lieu, sur une période donnée. Devenir « Myriapodes = mille-pattes » à Open-Kerminy, cela consiste en quelques heures par jour de présence et de petites tâches : accueil, entretien léger, organisation, soin et attention au site.

Le cadre

- Engagement bénévole, libre et volontaire
- Durée souple (minimum 1 semaine, 1 mois maxi)
- Hébergement pris en charge
- Temps partagé entre participation au lieu et temps personnel

Un temps d'accueil permet de se repérer et de comprendre le fonctionnement du site.
Aucune compétence particulière n'est requise, + d'infos ici :

<https://wiki.kerminy.org/open:permanences:start>

Plus d'infos sur Open-Kerminy ici : <https://open.kerminy.org>

Pour venir en bénévole Myriapodes, merci de nous écrire : open@kerminy.org

(Objet : Myriapode – saison 2026). Quelques heures par jour suffisent pour contribuer concrètement à la vie du lieu, on compte sur vous, « **Mersi bras** », *Merci* !

La saison 2026 à Kerminy

La saison est ponctuée de temps forts (expositions, performances, festivals, ateliers, assemblées...), bienvenu.es à toustes!

Parmi les rendez-vous :

- **Concert d'Elisabeth Vogler dans la chapelle** – 17 mai
- **PARK** – parcours artistique, tous les samedis du 27 juin au 27 septembre (14h–19h)
- **FLUXNIGHT** – samedi 11 juillet (soirée performances sonores)
- **FLUXON (rencontres d'art sonore)** – du 6 au 11 juillet
- **NICKELOS FEST (festival néo-trad musique live, djset, performances)** - 1er et 2 août
- **Sounding Situated Ecologies** – performances artistiques culinaires - tous les samedis d'août
- **Ateliers écosomatiques et sol vivant (Soilscape)** - 26 et 29 août (réservez !)

- **L'Assemblée régionale des sols** – rencontres arts et agriculture-samedi 29 août
- **Infraterra (ateliers danse et sol vivant)** – 22–26 juin & 21–26 septembre (réservez !)
- **Parcelle nourricière (ateliers)** – tous les samedis (en juillet-août)

Toute la programmation de la saison se précise jour après jour ici :

<https://park.kerminy.org/agenda>

et pour la prochaine newsletter de fin du printemps ;)

Portail d'information de Kerminy :

<https://kerminy.org>

À bientôt,

L'équipe de Kerminy

[Cliquez ici pour vous désinscrire](#)





NEWSLETTER de KERMINY

N° 10

24/04/2025

NEWSLETTER

[-> Retour à l'accueil](#)

[-> Lien d'inscription/désinscription Newsletter](#)



1

Cueillette avec Edouard Bal, octobre - 2024, – Atelier Inland Academy - photo : (c) n

PRINTEMPS – ÉTÉ 2025 À KERMINY (ENGLISH VERSION BELOW)

Chères, chers Kerminien·nes,

Le printemps 2025, déjà riche en projets enthousiasmants pour les associations N-Kerminy et OPEN, est surtout marqué par le **lancement d'une réflexion sur l'avenir de Kerminy** : une dynamique coopérative est en gestation, et les premières étapes démarrent... **ce week-end !**

VENDREDI 25 AVRIL – ASSEMBLÉE GÉNÉRALE D’OPEN

L’assemblée générale d’OPEN, la résidence d’artistes, se tiendra **vendredi 25 avril de 18h à 21h**. Elle réunira les membres actives et actifs, mais **vous êtes invité·es à assister, même à distance** (en visio audio pour limiter la bande passante).

Pour recevoir le lien de connexion et les documents de l’AG, écrivez à : open@kerminy.org

OPEN – RÉSIDENCE ARTISTIQUE

L’association OPEN poursuit son engagement dans l’accueil **auto-géré** d’artistes en résidence à Kerminy. Cette année, les résidences s’ouvrent encore davantage à la collaboration entre **artistes, chercheur·ses, praticien·nes, curieux·ses du lieu et du vivant**.

Des **événements participatifs** rythmeront la saison : **performances, ateliers, rencontres, discussions autour du feu ou du coucher de soleil...**

Pour venir travailler en résidence à Kerminy c'est par ici : <https://open.kerminy.org>

Prochaines dates à noter :

1er au 6 juillet à l’île de Batz & 7 au 12 juillet à Kerminy :

FLUXON 2025 – Rencontre annuelle de praticien·nes du son

FLUXON est une rencontre ouverte à toutes celles et ceux qui explorent le son (instruments, protocole d’écoute, partage...) : **artistes, chercheur·ses, poètes, activistes de l’écoute, bidouilleur·ses...**

Cette année, elle se déroulera en deux temps et deux lieux : une semaine sur l’île de **Batz** avec **Feralab**, puis une semaine à **Kerminy**.

→ Réservez la date et diffusez l’appel autour de vous !

→ **Pour + d’infos et vous inscrire à FLUXON, c’est par ici** :

<https://kerminy.frama.space/s/TLa6B3HeMJX6doP>

Infos complètes sur FLUXON : <https://park.kerminy.org/les-rencontres>

7–11 mai : Atelier *Le travail qui relie* (inspiré de Joanna Macy)

→ Infos : <https://www.helloasso.com/associations/amata/evenements/se-connecter-au-vivant-a-kerminy-en-bretagne-mai-2025>

N-KERMINY – ART, ÉCOLOGIE ET RECHERCHE-ACTION

L'association N continue à tisser des liens entre **pratiques artistiques, agroécologie et recherche-action**. Plusieurs projets majeurs se poursuivent cette année :

PARK : Un **parcours artistique**, entre œuvres sonores, céramiques et gestes.
→ Tous les samedis du **14 juin au 13 septembre**, venez découvrir les créations en déambulant dans les champs et échanger avec les artistes en résidence.
<https://park.kerminy.org>

La HALLE : Un **espace collaboratif** en construction, dédié aux **ateliers permanents, chantiers collectifs**, et autres pratiques artistiques, artisanales et agricoles.
→ Le projet est en réflexion – si vous êtes intéressé·e, écrivez-nous à contact@kerminy.org

Projets de recherche-action :

- **KAN AN DOUR** : explore les liens entre **biodiversité aquatique, paysages nourriciers et dynamiques sociales liées à l'eau**, à travers des résidences, enquêtes sensibles et pratiques collectives (arts sonores, écosomatiques et culinaires).

Le projet pourrait s'inscrire dans **ECOTONE** (coopération Europe Creative), réseau de coopérations artistiques en zones littorales, entre **Adriatique** (Slovénie), **Baltique** (Allemagne) et **Atlantique** (Sud Finistère/France, Asturie/Espagne).

- **KER-HALLE** : Projet en lien avec la Halle, sur la **biodiversité nourricière**, les dynamiques **écologiques et paysannes**.

Et toujours plus d'ateliers sur site avec nos voisins : école dans la nature, foyer de vie **Kan ar Mor**, centre social **Chemins de Faire**, centre de loisirs... entre **cueillettes, son, jus de pommes, pratiques somatiques et transmissions sensibles**.

Pour + d'infos et vous impliquer (prendre part, aider, venir en stage...) nous contacter : contact@kerminy.org

RÉFLEXION SUR L'AVENIR DE KERMINY – VERS UNE FONCIÈRE CULTURELLE ?

2025 marque le lancement d'une réflexion collective sur l'avenir de Kerminy.

Comment assurer la pérennité du lieu ? Comment préserver son caractère commun et sa vocation artistique et écologique ?

Nous engageons un travail autour de la création d'une **foncière culturelle coopérative**, avec pour objectifs de :

- **Sécuriser le foncier** et garantir la continuité des activités sur le long terme
- **Préserver l'identité collective et artistique** du site

- **Mettre en place une gouvernance partagée**, ouverte aux différents acteur·ices du lieu
- **Consolider un modèle économique** durable et coopératif

Vous pourrez suivre cette démarche sur notre site, vous pouvez nous contacter pour être informé·es et impliqué·es dans la réflexion : <https://kerminy.org>

AGENDA 2025 – QUELQUES DATES À NE PAS MANQUER

14 juin : Ouverture de **PARK** + expo de céramiques de **Malo Legrand** dans la nouvelle galerie *Wild Kube*

1er au 12 juillet : **FLUXON** – Rencontre sonore entre île de Batz et Kerminy, inscrivez-vous ici : <https://kerminy.frama.space/s/TLa6B3HeMJX6doP>

12 juillet : Présentation publique de **FLUXON à Kerminy** – protocoles d’écoute, performances, expérimentations accessibles à tou·tes.

19 juillet, 16 août : Atelier *Devenir Végétal* avec **Marina Pirot** en forêt (1h15 – sur inscription par mail : marina@marinapirot.info)

23 août : Rencontre avec **Mérovée Dubois (en résidence n à Kerminy)**

30 –31 août : **Festival Louzaouenn** – musique bretonne & créations contemporaines

Le programme complet (en cours de finition) : <https://park.kerminy.org/programme>

ADHÉREZ ET SOUTENEZ KERMINY !

Vous aimez ce qui se passe ici ? Vous voulez participer à la vie du lieu, soutenir les projets, faire partie de la dynamique ?

→ Adhérez à **OPEN (la résidence)** : <https://www.helloasso.com/associations/open-kerminy>

→ Adhérez à **n, faire un don** :

<https://www.helloasso.com/associations/asso-n/formulaires/1>

Votre soutien rend possible les **résidences**, les **ateliers**, les **initiatives** et les **dynamiques collectives** qui font Kerminy !

NEWSLETTER N°09

[- > Retour à l'accueil](#)

[- > Lien d'inscription Newsletter](#)

1

FIN D'ÉTÉ 2024 À KERMINY

[PARK](#), le parcours d'agriculture en arts - œuvres sonores, somatiques et gestuelles dans le paysage de Kerminy ouvre tous les samedis de 14h00 à 19h00 jusqu'au 19 octobre.

Les évènements de la programmation PARK de fin d'été :



Le Festival LOUZAOUENN les 6 et 7 septembre

Soirées concerts vendredi et samedi, performances/jeune public samedi après-midi. Merci à Brest Friends et la Toundra pour la création et l'organisation de ce festival !

infoline ici : <http://louzaouenn.bzh>
et réservations : [Helloasso vers la billetterie + infos](#)

encore qq bénévoles bienvenu.es ;)



Les Rencontres écosomatiques du 25 au 28 septembre : Écosomatiques, gestes et communautés

Un rendez-vous qui fête les 10 ans du terme "écosomatiques" avec les chercheuses qui en sont autrices et des artistes de différentes disciplines, pour explorer ensemble les enjeux des pratiques écosomatiques aujourd'hui, par des ateliers et temps de rencontres à Kerminy.

À l'initiative du groupe Soma & Po - Marie Bardet, Joanne Clavel, Isabelle Ginot, Violeta Salvatierra, et avec la participation de Laetitia Angot, Maria-Paz Brozas (Espagne), Leila Chakroun, Eve Charriatte (Suisse), Marina Ledrein (France), Sofía Mejías (Colombie), Pol Pi (Brésil/France), Marina Pirot, Roxane Schultz, Myriam Suchet, Ana María Valencia, Josefina Zuain (Argentine)...

- Mercredi 25 septembre : SHOW PATATES - récolte somatique collective et festive de pommes de terre à 15h30 initiée par Marina Pirot (sur réservation, durée 1h15) / cuisine, repas et soirée SHOW PATATES ouverte à toutes à partir de 19h, en partenariat avec le centre social « Chemins de faire » de Rosporden et le festival Cap danse.
=> Sessions préparatoires au Show Patates du 25 sept, les mercredis 11 et 18 septembre à 15h (ateliers sur réservation)

Show Patates accepte aussi les spectateurices, et sera suivi d'un temps de cuisine puis de dégustation festive de la récolte en musique, à Kerminy, à partir de 19h.

- Vendredi 27 (journée 10h-18h) et samedi (matin 10h-12h) 28 septembre 2024 : Partages public des Rencontres ÉCOSOMATIQUES 2014-2024, avec les artistes et chercheuses au travail, ateliers et partages d'expériences. Ce temps de partage des recherches est ouvert à toutes, en entrée gratuite, il intègre aussi la programmation du festival Cap Danse :

<https://www.danseatouslesetages.org/festivals/cap-danse>

Bienvenues en entrée libre sur site, ou si vous souhaitez séjourner à Kerminy pour ces 2 journées, ou partager un des repas du vendredi ou le déjeuner du samedi midi, inscriptions ici : <https://framadate.org/VM6FShWILBHa6bLU>

Merci de préciser votre nom et contact lors de la réservation avec vos jours/nuits de présence, par un message ici : open@kerminy.org
APPEL à bénévoles pour les journées écosomatiques ;-)

Soirée "chevauchées bretonnes" samedi 5 octobre

3

Banquet partagé lors de la soirée d'arrivée de 3 parcours déambulatoires poétiques convergeant jusqu'à Kerminy, partages et fête.

Soirée hirsute jeudi 17 Octobre

Temps festif de partages lors de la semaine de l'école [hirsute à Kerminy](#), à partir de 19h00

KERMINY EN BREF :

Kerminy, « lieu d'agriculture en arts » situé à Rosporden (Bretagne) déploie ses activités dans un site patrimonial, une ancienne seigneurie avec chapelle, lavoir, dépendances, forêt au cœur d'un ancien parc botanique de 12,5 ha. Le lieu collectif de recherche et d'expérimentation artistiques rassemble : la résidence d'artistes et de chercheur·euse·s autogérée [Open](#), la micro-ferme maraîchère et fruitière expérimentale [Cyclo-farm](#), le hackerspace [MinyHack](#), la plateforme de pratiques corporelles [Ecosoma](#) et [\(n\) duo d'artistes](#). Ce terrain de recherche en arts travaille un système d'autonomie nourricière, technique et énergétique par des pratiques d'éco-création low tech. Kerminy accueille les professionnel·le·s de l'art pour des résidences et les citoyen·ne·s lors de temps de découverte, de rencontre et de travail organisés notamment par (n). Le parcours artistique [PARK](#) dans le paysage se renouvelle chaque saison estivale pour partager les recherches artistiques en cours, notamment sonores et somatiques, et des événements festifs ! Merci à toutes les personnes qui contribuent à l'aventure Kerminy !

Pour soutenir Open : [Lien vers la KAF](#)

La KAF, le fond de soutien artistique (Kerminy Artistic Found) a été créé par OPEN en 2020 pour l'aide aux frais de résidence des artistes qui en font la demande. OPEN n'étant pas subventionnée, La KAF permet d'ouvrir la résidence à tous·tes. Ce fond est géré par les adhérent·es actifs·ves - Le lien ci-dessus permet de contribuer à la KAF (minimum 2€) et de renouveler votre adhésion à OPEN pour 2024 :)

Pour soutenir [n](#) : [DO\(n\)](#)

Pour nous connaître davantage :

Bienvenue à Kerminy, lieu d'agriculture en arts

Kerminy, lieu d'expérimentations, de recherche et de créations autogéré situé sur la commune de Rosporden en Cornouaille, accueille les professionnel-le-s de l'art et les citoyen-ne-s à des temps de découverte, de rencontre et de travail. Une résidence autonome d'artistes côtoie une micro-ferme maraîchère expérimentale dans un ancien parc botanique de 12,5 ha. Un parcours artistique PARK dans le paysage se renouvelle chaque saison, en libre accès les samedis.

Venir en résidence pour travailler et échanger

L'association OPEN vous accueille toute l'année (ou presque) pour que vous puissiez venir travailler pour quelques jours ou 1 mois et profiter des espaces d'échanges avec l'ensemble des résident-e-s.

→ [Infos pratiques pour venir séjourner à Kerminy](#)

Visiter PARK & Kerminy et participer aux rencontres

→ [Infos pratiques pour venir visiter PARK et Kerminy](#)

Kerminy accueille plusieurs associations qui gèrent et animent le lieu.

→ [\(n\)](#), laboratoire artistique porteur du projet [Cyclo-Farm](#) et organisateur de Fluxon

→ [Ecosoma](#) - Association de danseur-euse-s, chorégraphes, praticien-ne-s somatiques, artistes, chercheur-e-s et acteur-trice-s de paysages en arts écosomatiques.

→ [Miny Hack](#) - hackerspace rural en formation.

→ [Open](#) - Association des adhérent-e-s. en résidence.

De: open <open@kerminy.org>
Envoyé: mardi 11 juin 2024 19:13
À: hppr29@outlook.fr
Objet: KERMINY-NEWS

KERMINY-NEWS #8

été 2024

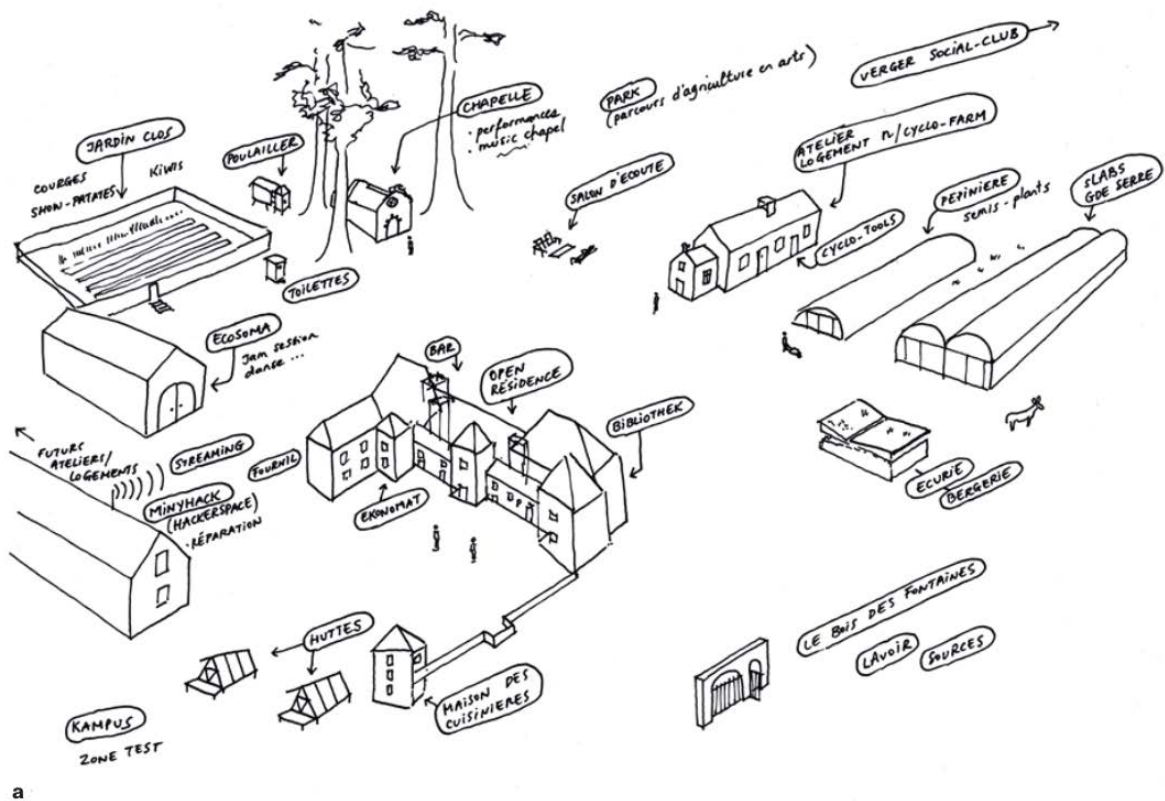

Kerminy, « lieu d'agriculture en arts », prépare son 4ème été !

Situé à Rosporden (Bretagne) ses activités se déploient dans un site patrimonial, une ancienne seigneurie avec chapelle, lavoir, dépendances, forêt au cœur d'un ancien parc botanique de 12,5 ha. Le lieu collectif de recherche et d'expérimentation artistiques rassemble :

La résidence d'artistes et de chercheur·euse·s autogérée [Open](#), la micro-ferme maraîchère et fruitière expérimentale [Cyclo-farm](#), le hackerspace [MinyHack](#), la plateforme de pratiques corporelles [Ecosoma](#) et [\(n\) duo d'artistes](#).

Ce terrain de recherche en arts travaille un système d'autonomie nourricière, technique et énergétique par des pratiques d'éco-création low tech.

Kerminy accueille les professionnel·le·s de l'art pour des résidences et les citoyen·ne·s lors de temps de découverte, de rencontre et de travail organisés notamment par (n).

Un parcours artistique [PARK](#) dans le paysage se renouvelle chaque saison estivale pour partager les recherches artistiques en cours, notamment sonores et somatiques, et des évènements festifs !

Merci à toutes les personnes qui ont contribué à l'aventure Kerminy !

Le programme de l'été en bref :

Du 1er au 6 juillet : Les rencontres **FLUXON**, une semaine de rendez-vous de praticien·ne·s du son, et de lutherie expérimentale de paysage (sur inscriptions ici : [Lien & inscription à FLUXON](#)) & la soirée de clôture **FLUXNIGHT**, le **samedi 6 juillet** ouverte à tous·tes, à partir de 19h.

Samedi 27 juillet : **Electro Chapel** avec Oli44, PierreC et autres musicien·ne·s à partir de 21h.

Les jeudis 1er août et 22 août : **Visite historique de Kerminy par l'HPPR** (association du patrimoine de Rosporden), à 16h30.

Jeudi 29 août : **Temps de partage lors des « Rencontres de Pratiques Transformatrices »** du 26 au 30 août avec les participant·e·s, apéro-crêpes à partir de 18h.

Vendredi 6 et Samedi 7 septembre : « **louzaouenn** », 2^e édition (augmentée!) du festival de musiques et de performances entre héritage vernaculaire et futurs utopiques. Soirées concert Vendredi et Samedi, performances/jeune public Samedi après-midi.

Mercredi 25 septembre : **SHOW PATATES** - récolte somatique inclusive, collective et festive de pommes de terre à 16h (sur réservation et auprès du centre social de Rosporden et du festival Cap Danse) / cuisine, repas et **soirée SHOW PATATES** à partir de 19h.

Vendredi 27 et samedi 28 septembre : Partages public des **Rencontres ÉCOSOMA**, avec les chercheuses et artistes écosomatiques en colloque « Ecosomatiques, gestes et communautés » ; un temps de partage de pratiques collectives de recherche, en conversation avec le lieu. À l'initiative du groupe Soma & po et en partenariat avec le festival Cap Danse, vendredi 10h-18h, samedi matin 10h-12h.

Le Samedi 5 octobre : "**Convergence des chemins**", soirée de restitution des 3 parcours déambulatoires poétiques, partages et fête. À partir de 19h.

Du 14 au 18 Octobre : Sessions de l'[École hirsute](#), des propositions artistiques de travail en commun (ouvertes à tout.e participant.e) de l'école hors-site et solidaire (programme en cours).

Jeudi 17 octobre : Temps festif de partages en sons, breuvages et repas hirsutes, à partir de 19h.

[Lien & inscription à FLUXON](#)

[Lien d'infos vers PARK](#)

[Lien d'infos vers ECOSOMA](#)

[Lien d'infos vers \(n\) / SLABS/SHOW-PATATES](#)

Toutes les soirées et rencontres sont gratuites et ouvertes à toutes
sauf louzaouenn les 6 et 7 septembre (carte blanche à La Toundra et Brest Friends)

+ d'infos : 06 66 65 96 31 / contact@kerminy.org

APPEL À BÉNÉVOLES : Coups de main bienvenus sur les événements de la saison!
Contactez-nous :)

APPEL À SOUTIEN MORAL ET FINANCIER : Merci pour vos dons à la [KAF](#) et
[CHÈQUES VACA\(n\)CES](#) (infos ci-dessous)



Nouvelles d'OPEN :

La résidence d'artistes et de chercheur·euse·s OPEN, fonctionne en autogestion sur place, l'adhésion et l'auto-réservation à OPEN se font en ligne!

Dans les prochains mois, on poursuivra les chantiers d'amélioration des espaces de vie et de travail (ex : rénovation de la chambre bleue, systèmes d'éclairages, ouverture des cuisines du Nord...). Une seconde bibliothèque (dans une tourelle à l'étage) présente des publications des résident·e·s (en dons ou dépôts), pensez-y ! La bibliothèque au rez-de-chaussée s'enrichit d'ouvrages en libre consultation (merci aux résident·e·s qui enrichissent ce fond régulièrement !).

L'ékonomat (achat groupé de produits alimentaires pour les résident·e·s) ré-ouvre pour cet été, vous pouvez y trouver café, riz, farine, confitures, miel et œufs de Kerminy en vente sur place.

OPEN a initié des "assemblées" de résident·e·s afin de constituer un noyau de membres actifs·ves, et membres du conseil d'administration de l'association. Une vingtaine de personnes sont mobilisées et œuvrent à des "visions communes" pour OPEN ; des temps de permanence Open-care s'organisent en groupe membre actifs·ves avant une ouverture à tous·tes les résident·e·s l'an prochain !

Un miny récit de résidence : <https://vimeo.com/916436258>

Pour soutenir Open : [Lien vers la KAF](#)

La KAF, le fond de soutien artistique (Kerminy Artistic Found) a été créé par OPEN en 2020 pour l'aide aux frais de résidence des artistes qui en font la demande. OPEN n'étant pas subventionnée, La KAF permet d'ouvrir la résidence à tous·tes. Ce fond est géré par les adhérent·es actifs·ves - Le lien ci-dessous permet de contribuer à la KAF (minimum 2€) et de renouveler votre adhésion à OPEN pour 2024 :)

- > [Lien vers la KAF](#)



Nouvelles de n & Cyclo-farm :

Cyclo-farm est la micro-ferme maraîchère expérimentale en art créée à Kerminy par le duo (n). Elle œuvre au quotidien à l'autonomie d'un écosystème nourricier depuis le terrain de pratiques agricoles de Kerminy. Actuellement, (n) travaille sur une

serre sonifiée, prépare des temps de récoltes collectives somatiques et performées, expérimente la traction animale avec 2 nouveaux compagnons, les ânes Capris et Riley, et des semis de graines enrobées à l'argile prélevé sur site.

Autonomie collective, outillage en réemploi et low-tech, partage des gestes nourriciers, les artistes (n) développent une "agriculture-sculpture sociale" à Cyclo-farm.

Quelques publications récentes :

Les temps qui restent : <https://www.lestempsquirestent.org/fr/chroniques/a-l-ecoute-des-pratiques>

Planète Laboratoire : <https://www.more-than-planet.eu/logs/the-laboratory-planet-issue-n-6>

[Version française de l'article n](#)

Pour soutenir (n), offrez-vous un Chèques vaca(n)ces !

Cet été (n) propose "Chèques vaca(n)ces", une œuvre en série limitée (chèque en papier, dimensions : 10cmX5cm). Vous avez la possibilité d'acquérir ou d'offrir un "chèque vacances" avec son dessin original. Ce titre vous permet de surcroît de séjourner à Kerminy pendant 2 journées et d'être accompagné.e par (n) pour une visite *touristique* des zones d'expérimentations artistiques :)

Lien de commande : [CHÈQUES VACA\(n\)CES](#)

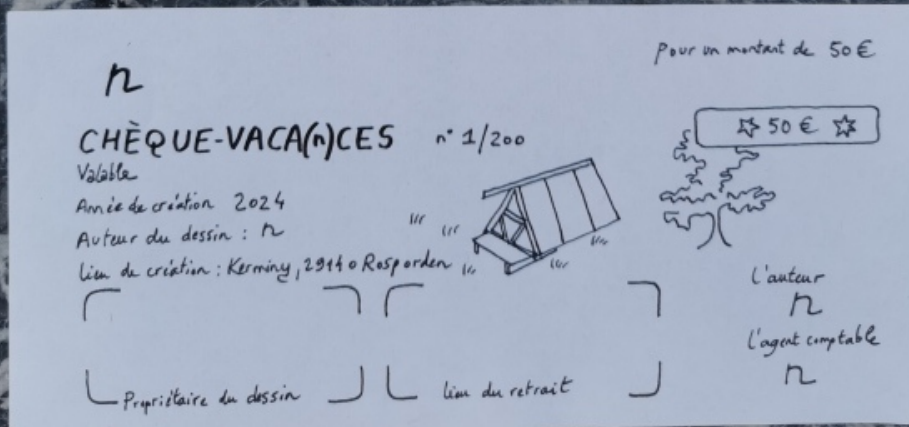
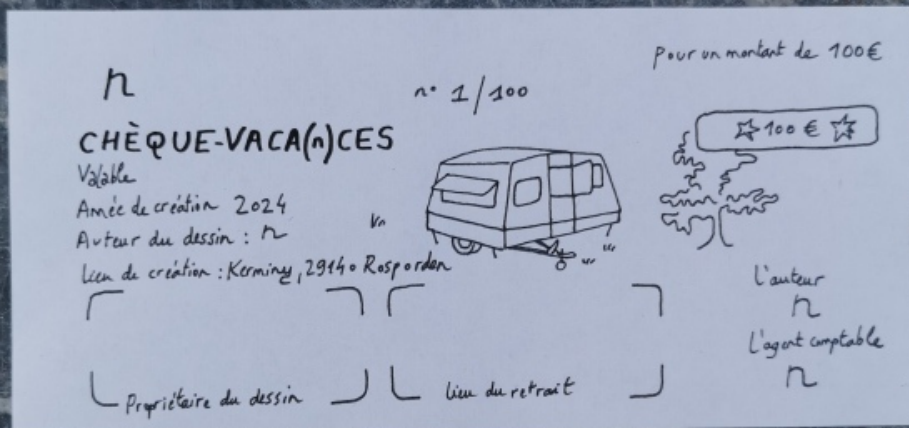
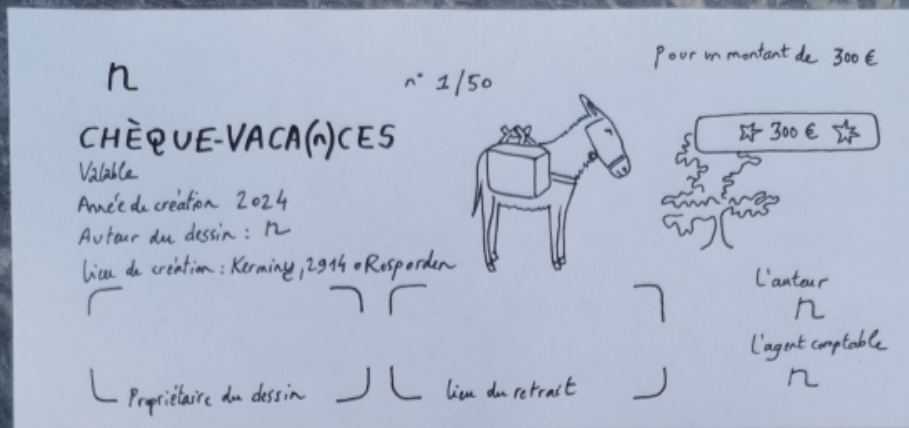

Au plaisir de vous retrouver à Kerminy cet été !

Lien d'inscription à cette newsletter à partager : [NEWSLETTER K](#)

open

Château de Kerminy, 29140, Rosporden

Cet email a été envoyé à hpr29@outlook.fr

Vous l'avez reçu car vous êtes inscrit à notre newsletter.

Si vous êtes inscrit.e par erreur, nous vous prions de nous excuser et vous invitons à vous désinscrire.

[Afficher dans le navigateur](#) | [Se désinscrire](#)



NEWSLETTER KERMINY #7

Été chaud, automne doux, en 2022 à Kerminy!



Photos : temps d'écoute lors de Fluxon #2, pièce sonore de Julien Poidevin, juillet 2022.

L'été bien chaud de la saison 2022, la résidence **OPEN-Kerminy** [<https://open.kerminy.org/fr>] a accueilli plusieurs groupes et de nombreux artistes dans ses espaces augmentés : la bibliothèque, la nouvelle salle de pratique somatique et de danse dont bénéficie aussi **ÉCOSOMA** [<https://ecosoma.art>], la 2ème cuisine dite la Kuisine Nord, et les chambres cabines du grenier toutes rénovées! Les légumes de **Cyclo-Farm** [<https://cyclo-farm.kerminy.org>] étaient bien au rdv, avec une mention spéciale pour les tomates qui ont garni plus d'une crêpe lors des soirées **Miny Moons** [https://kerminy.org/fr/miny_moon] mensuelles, les samedis d'improvisation musicales de chaque pleine lune.

Kerminy se replie quelque peu dans les espaces propices à l'automne-hiver, sans hiberner cependant cet hiver!

À NOTER : l'**Anniversaire de l'Art** du 17 janvier (...à suivre)!

—

OPEN :

La résidence d'artistes et de chercheur.e.s **OPEN-Kerminy** [<https://open.kerminy.org/fr>] a bien peaufiné ses **outils d'auto-gestion** cette saison : la signalétique (Merci à Chloé!) et le carnet de bord (en cours de création) pour faciliter la vie collective à Kerminy.



La bibliothèque s'enrichit grâce aux dons d'ouvrages, merci à tout.e.s et aux bénévoles pour le classement!

N'hésitez pas à proposer vos publications en dons ou dépôts, lors de votre venue.

L'**éKonomat** (achat groupé pour les adhérent.e.s) ajoute aux café, riz, farine, œufs (quand les poules sont en forme!), le miel de Kerminy et les nouvelles confitures de la saison "tomates vertes 22".

Open a aussi soutenu l'accueil de la balade gourmande d'une centaine d'habitant.e.s du pays de l'Aven, de grands groupes d'étudiant.e.s de l'école de design Nantes Atlantique, du Muséum d'Histoire Naturelle pour l'écoute de chauve-souris, des écoles d'arts de Brest, de Quimper et de Clermont-Ferrand, etc.

Merci à l'équipe de la saison 2022.

Des réunions en visio (en anglais) organisées chaque mois entre partenaires réactivent le réseau **Pan Forum**, lieux autogérés de résidence d'artistes fonctionnant sur le même modèle que Kerminy et PAF, en Europe : **PANFORUM** [<https://panforum.du-libre.xyz>], vous êtes les bienvenu.e.s!

Pour rejoindre OPEN

- Venez découvrir le lieu, Kerminy ouvre ses portes le premier vendredi de chaque mois de mars à octobre de 14h00 à 17h00 (vous pouvez prévoir 3 heures de visite!).
- Venez en résidence, il suffit de consulter le site web d' OPEN [<https://open.kerminy.org>] et de réserver votre résidence.
- Plusieurs semaines de chantiers participatifs ouverts à tout.e.s sont en cours de préparation (ex: le rafraîchissement de la chambre bleue et de la chambre "Murin à oreilles échancrées" dans le grenier et les finitions des éclairages LED...). Pour les personnes qui souhaitent donner un coup de main le temps d'une semaine, la page d'information et d'inscription sur les semaines de chantiers est ici (les dates des prochains chantiers ne sont pas encore fixées) : **CHANTIERS Kerminy** [https://n.kerminy.org/chantiers_kerminy]
- Les adhésions à Open se font ici : **ADHÉSIONS & RÉSA** [https://open.kerminy.org/fr/adhesion_resa]. OPEN ne demande pas de subvention publique, (rê)adhérer, c'est financer ce lieu, c'est participer au projet, c'est permettre à OPEN d'exister!

CYCLO-FARM :



Photos : la bâche de la grande serre se clippe! / légumes, août 2022.

La ferme maraîchère artistique **Cyclo-Farm** [<https://cyclo-farm.kerminy.org>] s'est dotée d'une nouvelle **Grande Serre Laboratoire**, (bâche incluse, les clips résisteront maintenant à toutes les tempêtes! & système d'irrigation inclus, Merci à Robin!)...La (désormais petite) serre à plants abrite les **nouvelles tables à semis** fabriquées. Les tomates, aubergines et poivrons sont encore bien généreux cet automne, et une belle quantité de confitures de tomates vertes saison 2022 garnit les étagères de l'économat. Les **premiers ateliers artistiques**, performances sonores et somatiques-danse de (n), ont intégré le jardin et les serres, cette saison!

Cyclo-Farm a accueilli de nombreux **stagiaires**, volontaires, et résidents pour les coups de mains au long court, merci à Alejandra, Alexandrine, Annabelle, Bérénice, Arthur, Simon, Capucine, Ema, Swann, Ophélie, Mérovée, Cristina, Yona... pour leurs contributions artistiques et agricoles et les nombreux temps d'échanges sur les questions d'art et de culture qui animent nos pratiques !!

À noter également, l'arrivée de 8 nouveaux moutons et les 2 premières pêches au Verger social club (dégagé de ses rumex envahissants par des équipes de choc!).



Photos : Ker-confitures, Lucille et Ernest après la journée, septembre 2022.

NB : Les fournées de pains des Engrainées ont repris le mercredi, Lucille est désormais souvent accompagnée d'un nouvel assistant : bébé Ernest! Les réservations se font ici : [La boulangerie \[https://cyclo-farm.kerminy.org/la_boulangerie\]](https://cyclo-farm.kerminy.org/la_boulangerie)

Participation au colloque La Table et le Territoire le 8 Déc. dernier



Photos : Vue de la table ronde | Ramassage de patates dans une ferme voisine de Kerminy

Cyclo-farm a participé au colloque LA TABLE ET LE TERRITOIRE [<https://www.tableandterritory.org/photos-the-table-and-the-territory-new-gastronomies/>]

Quelles solutions fondées sur la culture, les artistes peuvent-ils apporter aujourd'hui pour transformer les territoires alimentaires et imaginer l'alimentation durable de demain ?

Au menu à la cité des arts (Paris) : plus d'une vingtaine d'ateliers, d'expériences culinaires, de performances artistiques, de films et de tables rondes réunissant artistes, penseurs, agriculteurs, paysans, scientifiques et porteurs de projets culturels d'Europe et d'ailleurs, pour échanger sur leurs pratiques et démontrer les potentialités des solutions fondées sur la culture dans la transformation des territoires alimentaires.

La ferme de Kerminy est invitée à une table ronde à 11h00 : Ce qui fait nourriture : métamorphoses et hybridations de l'art et de l'alimentation dans les territoires. Avec Marina Pirot et Dominique Leroy, artistes et fondateurs de la Ferme de Kerminy; Fernando Garcia Dory, artiste et fondateur de Campo Adentro; Jean-Philip Lucas, membre du Parti Poétique et chargée de projets à Zone Sensible.

Modération : Clara Breteau (Enseignante-chercheuse art et écologie au Laboratoire de biologie des organismes et des écosystèmes aquatiques). Quand la nourriture se fait art et l'art se fait nourriture, réinventant des territoires : des artistes agriculteurs qui investissent le réel et travaillent à l'échelle ultra-locale confrontent leurs pratiques.

Invitation à une table ronde dans le cadre de H-LAB

CYCLO-FARM est invité le 22 octobre de 16h00 à 18h00 par le Parti Poétique [<https://www.parti-poetique.org/>] à une table ronde à Zone sensible [<https://www.parti-poetique.org/les-lieux/zone-sensible/>], centre d'art et de nourriture, ferme urbaine située à Saint-Denis (93) dont les thématiques rejoignent celles de CYCLO-FARM. Au travers de Zone Sensible, le Parti Poétique porte un projet de production et d'expérimentation autour des thématiques Nature + Culture + Nourriture. La table ronde publique portera sur la thématique des modèles économiques des fermes urbaines, et de la possibilité d'une économie coopérative et régénérative pour les lieux alternatifs aux missions et principes variés (gratuité, production alimentaire, programmation culturelle, alimentation durable, etc.). Cette table ronde est aussi organisée dans le cadre du projet de recherche H-LAB [<https://www.parti-poetique.org/evenements/h-lab/>]. Bienvenue.s à tout.e.s.

Participation à Territoire Low-tech

CYCLO-FARM et les associations de Kerminy participent à l'expérimentation Territoire Low-tech [<https://lowtechlab.org/fr/le-low-tech-lab/les-actions/territoire-low-tech>] portée par le LOW-TECH LAB [<https://lowtechlab.org/fr>] de Concarneau et l'ADEME (fin 2022-2023). C'est une nouvelle façon pour l'association de se rapprocher des acteurs du territoire (assos, collectivités) et d'identifier peu à peu des chantiers de recherche/expérimentation communs. Aujourd'hui, nous n'avons pas de projets précis, juste l'envie d'expérimenter collectivement. Il est fort probable que nous puissions contribuer sur des questions d'art, de paysage et de nourriture. Bienvenue.s à tout.e.s. sur les ateliers Territoire Low-tech !

Participez :

Il y a de multiples façons d'être accueilli.e, de contribuer et de participer à CYCLO-FARM, cliquez sur ce lien pour être informé.e et pour participer (de nombreux chantiers agricoles se préparent de la fabrication d'un séchoir solaire (grand format) pour l'été

2023, aux nouvelles plantations dans le Verger Social Club...) : VENIR À CYCLO-FARM [https://cyclo-farm.kerminy.org/venir_a_cyclo-farm]

- L'Auto-cueillette de légumes à Cyclo-Farm [<https://cyclo-farm.kerminy.org>], accompagnée par l'équipe de la saison prochaine, reprendra tous les mercredis à partir de Mai 2023 !

(n) :



Photos : Tapis d'écoute projet HUM! / InOurGarden, en cours d'installation / Radio K au grenier, Jef Rolez et Dominique Leroy lors du live de Radio Art Zone, juillet 2022.

(n) développe les projets artistiques :

FLUXON :



Photos : session de travail en groupe FLUXON, extraits de projets à la chapelle et sur vélo, juillet 2022.

FLUXON #3 [<https://kerminy.org/fr/fluxon>], **Rencontres sonores de lutherie de paysage**, RDV les 15 premiers jours de juillet en 2023! Vous pouvez vous inscrire dès aujourd'hui sur le [fluxpad 2023](https://annuel2.framapad.org/p/FLUXON-2023) [<https://annuel2.framapad.org/p/FLUXON-2023>].

PANDORHACK :

PANDORHACK #3 [<https://kerminy.org/fr/pandorhack>] , **L'université d'été de la forêt, en août.**

KAMPUS :

KAMPUS [<https://n.kerminy.org/kampus>] **Une université libre d'écologies des arts** de mai à octobre 2023 et chaque année. KAMPUS est ouvert à toutes et tous (artistes, designer, architectes, paysagistes, paysans, naturalistes, enseignants, experts et non-experts...). KAMPUS offre un "cadre" pour que des personnes ou groupe de personnes puissent proposer des projets qui se développent dans la durée, chaque année hors des mois d'hiver. Vous pouvez trouver plus d'informations et répondre à l'appel à projets avant le 15 février 2023 ici : [APPEL KAMPUS](https://n.kerminy.org/kampus) [<https://n.kerminy.org/kampus>]

PARK

PARK [<https://park.kerminy.org/fr:start>], un ensemble d'œuvres sonores et parcours somatiques dans le paysage de Kerminy est en cours d'installation avec *In Our Garden*, **une installation sonore de paysage de Dominique Leroy.**

Un dispositif d'écoute sous le grand arbre **Tuya Doré** se prépare, avec une œuvre d'Antoine Freychet.

La **RadioK** intègre Park : webradio et micro-radio FM de Kerminy, installée par Jef Rolez au grenier pour des projets en Transmission Art, notamment avec Rural Development pour **Radio Art Zone le 24 Août dernier (dans le cadre de Esch22/capitale Européenne de la Culture)** : 22 heures avec Rural Development [<https://radioart.zone/wednesday-24-august>]

L'installation d'œuvres dans le paysage de Kerminy sous la forme d'un parcours accessible au public est possible grâce à l'acquisition des œuvres puis contrat de prêt par des personnes privées. Le choix des œuvres et la direction artistique de Park est assuré par Dominique Leroy, Marina Pirot et des professionnels invités. Si vous souhaitez avoir plus d'informations pour soutenir Park, faire l'acquisition d'une œuvre, enrichir le parcours de propositions artistiques éphémères et/ou pérennes, nous vous invitons à contacter l'association (n) au 0624634103.

Participation à l'Assemblée du Relais Culture Europe

(n) a participé à l'Assemblée du **Relais Culture Europe 2022** et contribue à des échanges sur les thématiques de l'écologie et du numérique, d'expériences éducatives et de recherche. (n) fournit via des Pad (pages d'écriture collaborative) des informations et des matériaux de réflexion à partager entre acteurs Européens du secteur culturel. Le relais culture Europe propose ainsi "une aire de conversation et de négociation" qui permettra à chacun.e de s'associer à des plans d'actions collectifs se formulant progressivement. (n) essaie de partager les réflexions et expérimentations menées à Kerminy et sur le territoire, réflexions techniques et conceptuelles (ex : FREAK | Communication résiliente et poétique sur le territoire de Cornouaille). Si vous souhaitez participer et contribuer aux échanges sur ces thématiques nous vous invitons aux « apéros projets » chaque jeudi de 19h à 21h à partir de mars 2023.

Coopérations & Partenariats

(n) remercie Oscarine Bousquet, enseignante, et les étudiant.e.s de l'école d'art de Brest pour leur participation à une semaine d'ateliers sonomatiques. Les étudiant.e.s de l'école d'art de Quimper, les étudiant.e.s de l'école de design Nantes Atlantique, les étudiant.e.s de l'école d'art de Clermont-Ferrand, les élèves et enseignantes de l'école primaire Les Étangs de Rosporden pour leur venue lors d'ateliers.

(n) remercie la préfecture du Finistère pour son soutien financier pour ses actions 2022 dans le cadre du FDVA2.

—

ECOSOMA :



Photos : nouvelle salle au grenier / atelier dans le jardin clos, sept. 2022.

ÉCOSOMA [<https://ecosoma.art>] bénéficie d'un nouvel espace de pratique au grenier de Kerminy et développe les premières explorations corporelles dans les espaces agricoles, avec étudiant.e.s, enfants, résident.e.s d'Open, professionnel.le.s en danse et pratiques somatiques.

La nouvelle "SERRE LABORATOIRE" de [Cyclo-Farm](https://cyclo-farm.kerminy.org/la_serre_laboratoire/) [https://cyclo-farm.kerminy.org/la_serre_laboratoire/], Écosoma l'expérimente en tant que scène en posant la question du déplacement des scènes artistiques à l'aune des transitions esthétiques et écologiques.

Comment les espaces de maraîchage, des champs cultivés, un jardin ou une serre maraîchère deviennent-ils les scènes d'un art qui régénère autant nos corps que le sol vivant?

Écosoma propose d'éprouver à Kerminy un art somatique au maillage de l'art chorégraphique et de l'agriculture sociale (contributive), et invite les artistes écosomatiques à des rencontres-labo sur les déplacements de leur pratiques, des studios de danse et nouvelles scènes. (rdv à venir ici : <https://ecosoma.art/actus> [<https://ecosoma.art/actus>]).

Écosoma poursuit le projet **HUM!** [<https://ecosoma.art/hum>] par des ateliers dans les serres et le jardin clos : performances contributives (de cueillettes, etc) et parcours performés HUM! (nouvelles dates au printemps 2023) : la gestuelle d'une agriculture douce comme éléments de chorégraphie collective.



photos : montage de la nouvelle serre-laboratoire-scène, atelier cueillette avec les élus locaux lors du Low Tech tour, 2022.

Écosoma a contribué au projet “Scènes pour un monde nouveau” proposé par Éliane Beaufile et Flore Garcin-Marrou, par des journées de résidence à Kerminy et une journée d’études à la Maison des Sciences de l’Homme à Paris en septembre dernier, “Dramaturgie des plantes”, notamment avec un atelier IBM dans les jardins de la MSH.

Écosoma soutient le nouveau projet du festival de danse *Cap Danse!* en participant au comité de pilotage dont la première édition s’est tenue en septembre dernier.

MINYHACK :

MinyHack [<https://minyhack.kerminy.org>], le hackerspace rural de Kerminy impulsé par Jef Rolez (qui partage son temps entre Kerminy et St Nazaire) poursuit son installation et contribue aux multiples chantiers de Kerminy :

- Mise en sécurité des réseaux électriques et remplacement des systèmes d’éclairages par des lignes d’éclairages à base d’ampoules LED,
- Conception et fabrication d’éclairages portatifs (les girafes et les lanternes de Kerminy) à base de batteries d’ordinateurs recyclées, pose de capteurs numériques dans le château pour contrôler l’humidité et la température afin d’aider à la réflexion et à l’installation d’un système de chauffage.
- Installation et maintenance du serveur en auto-hébergement pour les sites web des associations,
- Mise en place d’une mediabox à Kerminy pour partager toutes sortes de médias (sons, vidéos...),
- Installation d’une webradio baptisée RadioK pour la diffusion de performances et de contenus audios et musicaux,
- Accompagnement de CYCLO-FARM dans la réparation de tondeuses et moult projets techniques et agricoles plus ou moins utopiques et utiles (des systèmes d’irrigation en passant par le système de ventilation pour de futurs séchoirs solaires).
- Co-écriture et mise en place des projets artistiques comme PARK [<https://park.kerminy.org>].

Minyhack offre à Kerminy et aux résidents de passage des ressources et une infrastructure technique pour les recherches et travaux artistiques qui utilisent le textile, le bois, le métal, la programmation informatique, l’électronique, les espaces de la performance...

Minyhack, ce sont aussi des ressources techniques pour la vie du lieu pensées dans une idée de résilience, d’autonomie et de partage des connaissances. Minyhack offre au quotidien des temps de réflexions critiques et créatrices autour de la technologie.

Vous pouvez trouver plus d’informations sur Minyhack ici : MinyHack [<https://minyhack.kerminy.org>]

ANNONCES

(n) accueille chaque année à Kerminy **une à deux personnes en service civique de mars à octobre** et **plusieurs stagiaires (en formation artistique)** sur des périodes de 1 à 3 semaines. Faites passer l’info pour 2023 !

INFOS PRATIQUES

Pour venir à KERMINY ici : [OPEN \[https://open.kerminy.org/fr\]](https://open.kerminy.org/fr)

& pour réserver votre résidence, c'est ici : [ADHESIONS & RESA \[https://open.kerminy.org/fr/adhesion_resa\]](https://open.kerminy.org/fr/adhesion_resa)

Un livret d'accueil pour préparer votre venue : [LIVRET D'ACCUEIL \[https://open.kerminy.org/fr/livret_d_accueil\]](https://open.kerminy.org/fr/livret_d_accueil)

Les infos de la saison 2023 seront dans l'onglet EVENT du website de Kerminy : [EVENTS \[https://kerminy.org/fr/events\]](https://kerminy.org/fr/events)

Pour permettre à Kerminy d'exister faites circuler cette newsletter, adhérez aux associations, invitez à adhérer autour de vous & réservez vos dates !

—

Liens d'adhésions : [OPEN \[https://open.kerminy.org/fr\]](https://open.kerminy.org/fr) [CYCLO-FARM \[https://cyclo-farm.kerminy.org\]](https://cyclo-farm.kerminy.org) [ÉCOSOMA \[https://ecosoma.art\]](https://ecosoma.art)

Lien pour s'inscrire et se désinscrire à cette newsletter: [https://kerminy.org/fr/newsletter \[https://kerminy.org/fr/newsletter\]](https://kerminy.org/fr/newsletter)

newsletter_k7.txt · Dernière modification : 2022/10/20 19:10 de dom

De: Kerminy-lieu d'agricultures en arts <contact@kerminy.org>
Envoyé: mardi 2 août 2022 18:41
À: undisclosed-recipients:
Objet: Invitation-Hum!-Kerminy

Bonjour,

Marina Pirot & Dominique Leroy vous invitent à leur sortie de résidence à Kerminy pour le projet HUM!* - un parcours "d'art sonomatique" : ambiance sonore et somatique dansée.
Le parcours proposé est ponctué de moments d'écoute, de poésies, installations sonores et d'immersions somatiques invitant à la danse.

Le samedi 27 août prochain
à 18h30.
à Kerminy
29140 Rosporden

Bienvenues!

Inscription, libre et gratuite, recommandée pour constituer les groupes du parcours et la quantité de crêpes par simple retour de mail ou SMS avec votre nom.
Merci!



--

KERMINY

LIEU D'AGRICULTURES EN ARTS

<https://kerminy.org>

Lieu-dit Kerminy, F-29140 Rosporden

Phone : 0033(0) 624634103

NEWSLETTER KERMINY #6

Les RDV de l'été 2022 !



Photos : chouette bulotte / panier de légumes de Cyclo-farm / grand salon au travail / jardin clos, juillet 2022.

L'été est déjà bien engagé en cette chaude saison 2022, la résidence [OPEN-Kerminy](https://open.kerminy.org/fr) accueille groupes et artistes en autonomie ou bien pour les événements kerminiens estivaux : les rencontres artistiques [FLUXON](https://kerminy.org/fr/fluxon) du 4 au 17 juillet, et [PANDORHACK](https://kerminy.org/fr/pandorhack) l'Université d'été de la forêt du 1er au 28 Août, et toujours les JAM sessions musiques impro des [Miny Moons](https://kerminy.org/fr/miny_moon) mensuelles, les samedis les plus proches de chaque pleine lune.

Nouveauté : Légumes en auto-cueillette accompagnée à [Cyclo-Farm](https://cyclo-farm.kerminy.org) les mardis de midi à minuit !

—

OPEN :

Pour la résidence d'artistes et de chercheur.se.s [OPEN-Kerminy](https://open.kerminy.org/fr), l'autonomie, l'autogestion s'éprouvent sur place, l'adhésion à OPEN et l'auto-réservation se fait en ligne.

Vos adhésions permettent à OPEN d'exister. OPEN ne demandant pas de subvention publique, adhérer, c'est financer ce lieu, c'est participer au projet, c'est dire "oui, je veux qu'un endroit comme celui-là existe !".

Pensez à adhérer pour l'année 2022 : [ADHÉSIONS & RÉSA](https://open.kerminy.org/fr/adhesion_resa)



La bibliothèque OPEN-Kerminy, nouvel espace collectif avec des ouvrages en libre consultation présente aussi les publications des résidents, en dons ou dépôts, pensez-y!

L'**éKonomat** (achat groupé pour les adhérents) vient de ré-ouvrir, vous pouvez y trouver café, riz, farine, confitures, miel et œufs de Kerminy en vente sur place.

Vous pouvez consulter le nouveau livret d'accueil pour préparer votre venue ici : LIVRET D'ACCUEIL
[\[https://open.kerminy.org/fr/livret_d_accueil\]](https://open.kerminy.org/fr/livret_d_accueil).

Merci à tous les bénévoles qui ont restauré les chambres cabines et refait le plancher du grenier ce printemps!

-

CYCLO-FARM :



Photos : la nouvelle grande serre plantée, le shop en libre service.

* **Auto-cueillette de légumes à Cyclo-Farm** [\[https://cyclo-farm.kerminy.org\]](https://cyclo-farm.kerminy.org) **tous les mardis de midi à minuit, accompagnée par l'équipe de la saison. Bienvenues!**

La ferme maraîchère artistique **Cyclo-Farm** [\[https://cyclo-farm.kerminy.org\]](https://cyclo-farm.kerminy.org) a monté sa nouvelle *Grande Serre Laboratoire*, la bâche à peine posée n'a pas résisté à la tempête mais ce n'est que partie remise... Dans l'attente du nouveau chantier bâche, les tomates, aubergines et poivrons sont plantés au grand air! Les expérimentations artistiques, sonores, somatiques, végétales de l'été seront dans les champs!

- Cyclo-farm prépare une transmission radio de l'activité agricole et forestière avec Rural Development pour **Radio Art Zone le 24 Août à partir de 14h00 (dans le cadre de Esch22/capitale Européenne de la Culture)**
[:https://radioart.zone/wednesday-24-august](https://radioart.zone/wednesday-24-august) [\[https://radioart.zone/wednesday-24-august\]](https://radioart.zone/wednesday-24-august)

Le 30 août, une balade gourmande organisée par "Aven animation" stoppe à Kerminy, dégustations partagées ! *****

Un grand merci à l'équipe de montage de la grande serre laboratoire et à tous les artistes, stagiaires et volontaires qui contribuent quotidiennement aux tâches agricoles !!

NB : Les fournées de pains des Engrainées reprendront fin août, Lucille vient d'accueillir son bébé!



Photo : La première hutte Cyclo-farm.

& bientôt, la construction de la 2ème hutte Cyclo-farm...

—

(n) :



Photos : haut-parleurs, piano de Music Chapel, chapelle de Kerminy.

(n) organise les rencontres :

* **FLUXON #2** [<https://kerminy.org/fr/fluxon>] du 4 au 17 juillet : il reste de la place, bienvenues !

Rencontres sonores de lutherie de paysage.

Partages publics samedi 16 juillet à partir de 16h, suivis de la JAM Miny Moon en soirée, & dimanche 17 JAM solaire possible en après-midi : ouvert à tout.e.s.

* **PANDORHACK #3** [<https://kerminy.org/fr/pandorhack>], L'université d'été de la forêt, du 1er au 28 août 2022.

Partages publics : les 20-21 et 27-28 août, ouvert à tout.e.s.



Photo : In Our Garden, installation sonore de paysage, D.Leroy.

(n) travaille à la mise en place de **PARK**, un ensemble d'œuvres sonores et parcours somatiques dans le paysage de Kerminy. Une première installation sonore "In Our Garden" se prépare...

(n) travaille au long cours le projet **MUSIC CHAPELLE** [https://n.kerminy.org/music_chapell].

(n) développe le projet **KAMPUS** [<https://n.kerminy.org/kampus>], une université libre d'écologies en arts, en pleine germination, merci aux contributrices.teurs de la première rencontre! Prochain rdv en septembre.

—

ECOSOMA :

ÉCOSOMA [<https://ecosoma.art>] se concentre sur la création d'un nouvel espace de pratique au grenier et l'installation de la nouvelle grande serre laboratoire pour de futures explorations "Devenir Végétal" dans les serres.

Écosoma poursuit le projet **HUM!** [<https://ecosoma.art/hum>] par des workshops étudiants (de l'école de Design de Nantes Atlantique, des écoles d'arts de Brest et Quimper).

Des parcours performés HUM! seront explorés avec les artistes durant FLUXON et PANDORHACK.

Écosoma contribue au projet "Scènes pour un monde nouveau" par des journées d'études organisées à Kerminy début septembre. La question végétale est à l'honneur!



Photos : Planetary dance, Devenir Végétal, 2021.

—

ANNONCES :

n recrute chaque année deux personnes en service civique de mars à octobre et accueille plusieurs stagiaires (en formation artistique) sur des périodes de 1 à 3 semaines . Merci de faire passer cette info dans votre entourage !

INFOS PRATIQUES :

Pour venir à KERMINY ici : **OPEN** [<https://open.kerminy.org/fr>]

& pour réserver votre résidence cet été 2022, c'est ici : **ADHÉSIONS & RESA** [https://open.kerminy.org/fr/adhesion_resa]

Un livret d'accueil pour préparer votre venue : **LIVRET D'ACCUEIL** [https://open.kerminy.org/fr/livret_d_accueil]

Les infos de la saison 2022 sont dans l'onglet **EVENT** du site de Kerminy : **EVENTS** [<https://kerminy.org/fr/events>]

Pour permettre à Kerminy d'exister faites circuler cette newsletter, adhérez aux associations, invitez à adhérer autour de vous & réservez vos dates !

Liens d'adhésions : **OPEN** [<https://open.kerminy.org/fr>] **CYCLO-FARM** [<https://cyclo-farm.kerminy.org>] **ÉCOSOMA** [<https://ecosoma.art>]

Li-n pour s'inscrire et se désinscrire à cette newsletter: <https://kerminy.org/fr/newsletter> [https://kerminy.org/fr/newsletter]

newsletter_k6.txt · Dernière modification: 2022/07/04 07:15 de dom

NEWSLETTER KERMINY #5

Ouverture de la saison 2022 !



Photos : équipe du chantier "Montage de la Grande Serre Laboratoire".

Un hiver ponctué de petits et grands chantiers : couture et installation de rideaux de feutre, isolation entre le 1er et 2è étage, et quelques coupes de bois pour activer les poêles qui nous promettent une saison 2022 où la résidence [OPEN-Kerminy](https://open.kerminy.org/) pourra s'étirer jusqu'au cœur de l'hiver prochain!

En ce début de printemps, ça bourgeonne à Kerminy pour la **réouverture le 1er AVRIL** prochain!

Les rendez-vous des rencontres artistiques deviennent annuels : [FLUXON](https://kerminy.org/fr/fluxon) du **4 au 17 juillet**, [PANDORHACK](https://kerminy.org/fr/pandorhack) l'Université d'été de la forêt du **1er au 28 Août**, les JAM sessions des [Miny Moons](https://kerminy.org/fr/miny_moon), quelques nouveaux rendez-vous et un planning de [chantiers](https://n.kerminy.org/chantiers_kerminy) pour s'inscrire dès maintenant

NB : **1er chantier sur les petites chambres cabines du 2è étage du 11 au 15 avril** : inscriptions ici : contact@kerminy.org

OPEN :

[OPEN-Kerminy](https://open.kerminy.org/), la résidence d'artistes et de chercheur.se.s ouvre le 1er avril 2022.

Les réservations se font ici : [RESA](https://open.kerminy.org/join_resa)

& pensez à l'**éKonomat** avec café, riz, farine, confitures, miel et oeufs de Kerminy dès le début de saison, en vente sur place. Vous pouvez consulter le nouveau livret d'accueil pour préparer votre venue : [LIVRET D'ACCUEIL](https://open.kerminy.org/fr/livret_d_accueil).



Nouveauté de l'hiver : la bibliothèque OPEN-Kerminy ouverte à tou.te.s est amorcée, un nouvel espace collectif avec des ouvrages en libre consultation lors de votre résidence.

—

CYCLO-FARM :



La ferme maraîchère artistique Cyclo-Farm [<https://cyclo-farm.kerminy.org>] vient de monter sa nouvelle *Grande Serre Laboratoire*, encore un chantier de pose de la grande bâche à organiser et le nouvel équipement de Cyclo-farm promet de nouvelles expérimentations artistiques, sonores, somatiques, végétales, et des tomates rouges dès l'été!

Le printemps est là au Vergers Social Club [https://cyclo-farm.kerminy.org/le_verger_social_club] avec les premiers bourgeons des arbustes bien vigoureux malgré l'appétit des chevreuils! Le shop, magasin de vente directe de légumes à prix libres en libre service, ré-ouvrira à la fin du printemps, avec des auto-cueillette proposées les jours de fournées du pain des Engrainées!



Photos : Shop 2021, Lucille en auto-cueillette / système de paiement en confiance, la 1ère butte Cyclo-farm.

—

(n) :

Après sa résidence à Kerminy, (n) partagera ses “explorations sonomatiques”, expérimentations artistiques sonores et somatiques, lors de workshops étudiants à Kerminy ce printemps et cet été pendant les rencontres artistiques FLUXON #2 [<https://kerminy.org/fr/fluxon>] et PANDORHACK #3 [<https://kerminy.org/fr/pandorhack>].

Et comme une université libre en préfigure une autre, (n) initie le projet KAMPUS, une université libre d'écologies en arts, en pleine germination ici : KAMPUS. \ \ La première rencontre de co-conception KAMPUS est prévue samedi 23 avril à 18h à Kerminy..bienvenues! \ \ NB : [<https://kerminy.org/fr/fluxon>] FLUXON #2 [<https://n.kerminy.org/kampus>] sera du 4 au 16 juillet 2022 et PANDORHACK #3 [<https://kerminy.org/fr/pandorhack>] du 1er au 28 août 2022.

(n) présente la dernière version de la pièce sonore de Dominique Leroy : In Our Garden à ÉTÉ 78 à Bruxelles du 26 mars au 15 mai et travaille au long cours au projet MUSIC CHAPELLE [https://n.kerminy.org/music_chapel]



Photo : piano de Music Chapel, oculus vitrail de la chapelle, Kerminy.

& (n) organise les chantiers collectifs à Kerminy, environ un chantier d'une semaine chaque mois, inscrivez-vous ici : https://n.kerminy.org/chantiers_kerminy [https://n.kerminy.org/chantiers_kerminy]

Le prochain chantier du 11 au 15 avril finalisera les chambres cabines du dernier étage : sol en bois et peinture à la chaux.

—

ECOSOMA :

ÉCOSOMA [<https://ecosoma.art>] explore le jardin clos et installe dans la nouvelle grande serre laboratoire de cyclo-farm ses explorations “Devenir Végétal”

Écosoma poursuit le projet HUM! [<https://ecosoma.art/hum>] avec une prochaine résidence de travail au printemps à Kerminy pour des parcours performés à explorer avec les artistes durant l'été...

Des partages publics se préparent pour FLUXON [<https://kerminy.org/fr/fluxon>] et PANDORHACK [<https://kerminy.org/fr/pandorhack>].

Écosoma contribue à l'émergence d'un **nouveau festival de danse**, initié par la Communauté de communes locale, sur une programmation de “Danse à tous les étages”, rdv les week-end du 17-18 et 24-25 septembre!



—
Infos pratiques pour venir à KERMINY ici : [OPEN \[https://open.kerminy.org\]](https://open.kerminy.org)

& pour réserver votre résidence à partir du 1er avril 2022, c'est ici** : [RESA \[https://open.kerminy.org/join_resa\]](https://open.kerminy.org/join_resa)

& aussi le livret d'accueil pour préparer votre venue : [LIVRET D'ACCUEIL \[https://open.kerminy.org/fr/livret_d_accueil\]](https://open.kerminy.org/fr/livret_d_accueil)

Les infos de la saison 2022 sont dans l'onglet EVENT du website de Kerminy : [EVENTS \[https://kerminy.org/events\]](https://kerminy.org/events)

Pour permettre à Kerminy d'exister faites circuler cette newsletter, adhérez aux associations, invitez à adhérer autour de vous & réservez vos dates !

—
Liens d'adhésions : [OPEN \[https://open.kerminy.org\]](https://open.kerminy.org) [CYCLO-FARM \[https://cyclo-farm.kerminy.org\]](https://cyclo-farm.kerminy.org) [ÉCOSOMA \[https://ecosoma.art\]](https://ecosoma.art)

Lien pour s'inscrire et se désinscrire à cette newsletter: [https://kerminy.org/fr/newsletter \[https://kerminy.org/fr/newsletter\]](https://kerminy.org/fr/newsletter)

newsletter_k5.txt · Dernière modification: 2022/03/24 08:06 de marina

KERMINY

NEWSLETTER KERMINY #4

Inauguration du fournil avant hibernation...



Photos : local-fournil des Engrainées, 1ère butte de Cyclo-Farm.

Après un été foisonnant de légumes de [Cyclo-Farm](https://cyclo-farm.kerminy.org) [https://cyclo-farm.kerminy.org], de constructions de huttes, de rencontres artistiques [PANDORHACK](https://kerminy.org/fr/pandorhack) [https://kerminy.org/fr/pandorhack] l'Université d'été de la forêt, du lancement de la radio Fluxon, de RDV [ÉCOSOMA](https://ecosoma.art) [https://ecosoma.art] et autres résidences, Kerminy prépare son entrée dans l'hiver.

Un dernier RDV festif SAMEDI 23 OCTOBRE à 18 H : INAUGURATION DU FOURNIL, projet de Lucille Rieux avec son association LES ENGRAINÉES qui intègre le Consortium des associations de Kerminy.

Apéro suivi d'une soirée JAM MUSICALE pour la Miny Pleine Lune d'octobre (petite lune bien éloignée de la Terre) avec l'incontournable breuvage houblonné local et musique live ; bienvenue à touz!



Photo : local-fournil des Engrainées.

- OPEN :

[OPEN-Kerminy](https://open.kerminy.org/) [https://open.kerminy.org/], la résidence d'artistes et de chercheur.se.s FERME SES PORTES le 1er NOVEMBRE avant sa RÉOUVERTURE le 15 FÉVRIER 2022.

Merci aux participants et organisateurs de la Convention aR, de la Planetary dance, des rencontres de danse contacts improvisation, et autres résidences de la saison 2021!

Bravo et merci aux adhérents contributeurs pour l'aménagement de la cuisine Nord, de l'économat et des outils d'auto-gestion d'Open. Un nouveau piano droit est arrivé, merci à son donateur, et un vélo mobile désormais opérationnel est à votre disposition!

L'Assemblée Générale d'Open se tiendra le SAMEDI 23 AVRIL à 15h, avant une JAM - Miny Moon de lancement de saison 2022.



Photos : tableaux pour l'auto-gestion d'Open, vélomobile.

- ECOSOMA :

ÉCOSOMA [<https://ecosoma.art>] poursuit le cycle **“Devenir Végétal”** avec la session d'hiver à Dijon les 27 et 28 novembre, toutes les infos sont ici : <https://ecosoma.art/actus> [<https://ecosoma.art/actus>]

Les prochains RDV à Kerminy reprendront au printemps!

Écosoma poursuit le projet **HUM!** [<https://ecosoma.art/hum>] avec ses prochaines résidences de travail à Kerminy.

- CYCLO-FARM :

La ferme maraîchère artistique **Cyclo-Farm** [<https://cyclo-farm.kerminy.org>] a réalisé une nouvelle session de greffes ce printemps au **Verger Social Club** [https://cyclo-farm.kerminy.org/le_verger_social_club]. Elle récolte enfin ses tomates et aubergines, quelques centaines de poireaux, et accueille les 1ers poussins nés au centre Poulpidou. Une nouvelle serre sera installée durant l'hiver pour accueillir de nouvelles expérimentations artistiques. Le shop, magasin de vente directe de légumes à prix libres en libre service, ré-ouvrira au printemps 2022!



Photos : shop en libre service, récolte d'automne, poussins.

- (n) :

Merci à toutes, tous les contributrices.teurs de **PANDORHACK** [<https://kerminy.org/fr/pandorhack>], pour ces belles sessions collectives et projets partagés ; RDV en août 2022 avec un nouveau module de recherche (n) proposé pour accueillir les participants de cette université libre... à suivre!

(n) travaille au projet **MUSIC CHAPELLE** [https://n.kerminy.org/music_chapel] et à la préparation de **FLUXON #2** prévu du 4 au 16 juillet 2022.



images : plénière, marche en forêt, danse dans la chapelle.

—

**Infos pratiques pour venir à KERMINY ici : [OPEN \[https://open.kerminy.org\]](https://open.kerminy.org)
& pour réserver votre résidence à partir du 15 février 2022, c'est ici : [RESA \[https://open.kerminy.org/join_resa\]](https://open.kerminy.org/join_resa) & aussi le livret d'accueil pour préparer votre venue : [LIVRET D'ACCUEIL \[https://open.kerminy.org/fr/livret_d_accueil\]](https://open.kerminy.org/fr/livret_d_accueil)**

Les infos de la saison 2022 seront bientôt dans l'onglet EVENT du site de Kerminy : [EVENTS \[https://kerminy.org/events\]](https://kerminy.org/events)

Pour permettre à Kerminy d'exister faites circuler cette newsletter, adhérez aux associations, invitez à adhérer autour de vous & réservez vos dates !

—

Liens d'adhésions : [OPEN \[https://open.kerminy.org\]](https://open.kerminy.org) [CYCLO-FARM \[https://cyclo-farm.kerminy.org\]](https://cyclo-farm.kerminy.org) [ÉCOSOMA \[https://ecosoma.art\]](https://ecosoma.art)

Lien pour s'inscrire et se désinscrire à cette newsletter: [https://kerminy.org/fr/newsletter \[https://kerminy.org/fr/newsletter\]](https://kerminy.org/fr/newsletter)

newsletter_k4.txt · Dernière modification: 2021/10/18 11:57 de marina



NEWSLETTER KERMINY #3

L'été se prépare

Déjà quelques journées de grand soleil, heureusement ponctuées de cette fine bruine légendaire pour le breuvage des plantations, nous annoncent un été chaud chaud chaud à Kerminy!

Invité le week-end passé aux 48h de l'Agriculture Urbaine à Concarneau, **KERMINY** a présenté CYCLO-FARM [<https://cyclo-farm.kerminy.org>], la ferme expérimentale en art, et en exclusivité "Astral Kanevas", la Kerminy-fanfare née de FLUXON [<https://kerminy.org/fr/fluxon>] qui a performé depuis son vaisseau astral. L'été décolle!



Photo : le module d'Astral Kanevas, en préparation, 26 juin 2021.

LES RENCONTRES ARTISTIQUES DE L'ÉTÉ 2021, initiées par l'association (n) [<https://n-a.life>] se préparent :

- **Le 1er Juillet : Soirée spéciale à partir de 19h : La low tech Fest**, soirée de grande JAM musicale à l'occasion du passage du Low Tech Tour à Kerminy, et d'une rencontre du pôle de l'Économie Sociale et Solidaire du Finistère. La soirée de Pleine Lune devient la Jam de début d'été, version low tech fest : disco Soupe, crêpes de sarrasin, breuvage houblonné local et musique live ; bienvenue à tous!

- **Les Miny Moon** de l'été : Les pleines lunes fêtées à Kerminy seront le 1er juillet et le 21 août en JAM, sessions d'improvisations musicales ouvertes à tous : MinY MooN [https://kerminy.org/fr/miny_moon].

- **PANDORHACK** [<https://kerminy.org/fr/pandorhack>], l'**Université d'été de la forêt : du 1er au 28 AOÛT** est le grand RDV artistique de l'été :

La forêt devient le terrain d'explorations artistiques tout le mois d'août. De la canopée à l'humus, des pratiques entre artistes, environnementalistes, historiens, chercheurs et tout explorateur d'imaginaires se partagerons et un planning d'ateliers et de diffusion s'inventera au long cours tout au long du mois d'août.

Que serait hacker la capacité d'agir d'une forêt? Qu'est-ce que s'inspirer des modes de relations des arbres, végétaux, animaux divers et autres communautés intriquées dans un organisme forêt? Chantier exploratoire artistique, éthique et esthétique ouvert, c'est de partage de ressources et d'outils à explorer, dont il sera question à Pandorhack.

Les résidences de travail sont autonomes de quelques jours à tout le mois d'Août, les réservations pour venir explorer ou formuler un projet sur site, sont ouvertes et seront bientôt en ligne : <https://kerminy.org/fr/pandorhack>
[<https://kerminy.org/fr/pandorhack>]

Deux week-ends de partages publics de Pandorhack se profilent :

les 21 & 22 AOÛT avec HUM!, "les joueurs organiques" du stage clown/BMC), etc.

les 27 & 28 AOÛT avec *Canopée*, *Devenir Végétal*, et tous les projets en cours qui voudront se partager pour clore Pandorhack 2.

Ces temps publics sont libres et ouverts à tous sans réservation.

- **ÉCOSOMA** [<https://ecosoma.art/actus>] poursuit le cycle "Devenir Végétal" :

- **du 25 au 28 août** : une session somatique-danse en forêt très spéciale, un nouveau format exploratoire pour cet été. Toutes les infos ici : **DEVENIR VÉGÉTAL** [<https://ecosoma.art/actus>], les inscriptions sont tout juste ouvertes!

- **OPEN-Kerminy** [<https://open.kerminy.org/>], **la résidence d'artistes, est ouverte à tous sur simple réservation**. Les résidences d'artistes s'adressent à tous les chercheurs en arts, sans nécessité de contribuer aux diverses rencontres de l'Université d'été ou aux temps de partages publics.

- **CYCLO-FARM** :

La ferme maraîchère artistique accueille les wwoofers de l'été dans le jardin clos, la serre et le nouveau champs cultivé... (bientôt les tomates?!!) Les poules et les abeilles nous accompagnent grandement de leurs K-oeufs et du miny-miel, les félins Chatoune et Chuck guêtent le retour des nichées de chiroptères, le jeune **Vergers Social Club** [https://cyclo-farm.kerminy.org/le_verger_social_club] fleurit après avoir échappé aux chevreuils du printemps & le lavoir devient l'agora forestier pour nos baignades au creux des sources de la forêt ; l'été peut se déployer!

Pour une visite découverte de Kerminy et la ferme artistique, le 1er Vendredi de chaque mois est ouvert en visite libre.

Retrouvez toutes ces infos dans l'onglet EVENT du website de Kerminy : **EVENTS** [<https://kerminy.org/events>]

Pour permettre à Kerminy d'exister faites circuler cette newsletter, adhérez aux associations, invitez à adhérer autour de vous & réservez vos dates !

—

Liens d'adhésions : **OPEN** [<https://open.kerminy.org/>] **CYCLO-FARM** [<https://cyclo-farm.kerminy.org/>] **ÉCOSOMA** [<https://ecosoma.art>] (n) [<https://n-a.life>]

KERMINY

NEWSLETTER KERMINY #2

Les germinations du premier printemps !

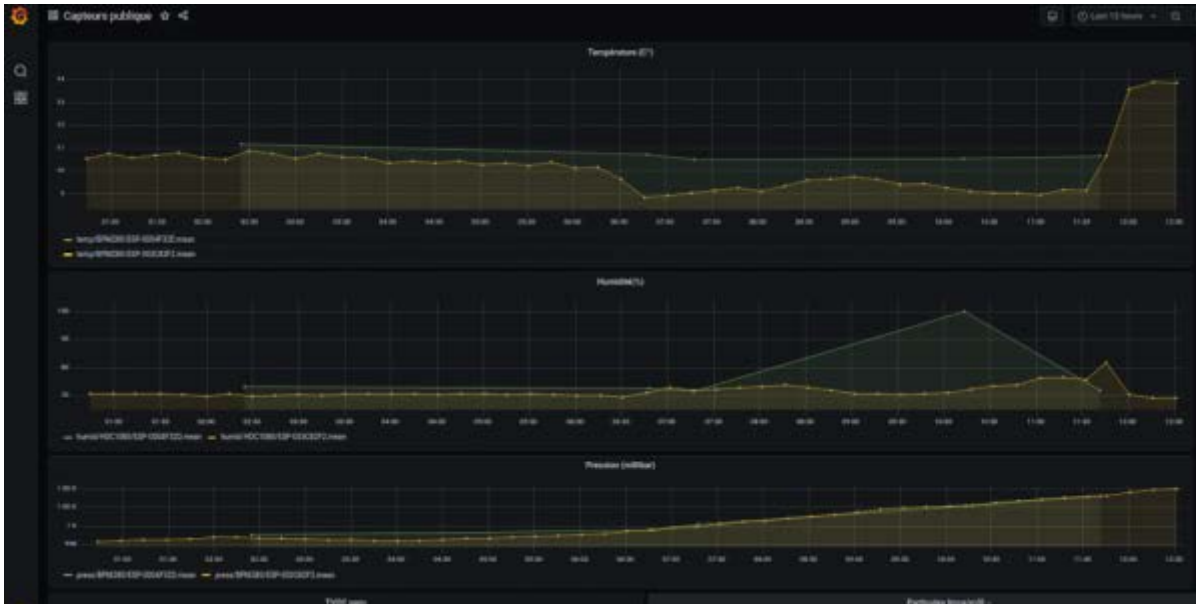

Photos : relevés de températures et d'humidité aux différents étages de Kerminy, par Jef Rolez & la nouvelle serre de Cyclo-farm installée en avril 2021.

Après moult expérimentations automnales et hivernales - & merci aux nombreux contributeurs enjoués ! - qui nous font déguster les œufs frais des 18 poules, après une baignade revigorante au lavoir parfois précédée d'une sudation, c'est **CYCLO-FARM**, la ferme maraîchère artistique qui s'étoffe ce printemps d'un verger, d'une serre et de nouvelles planches de cultures. Le **Verger Social Club** [https://cyclo-farm.kerminy.org/le_verger_social_club], grâce à Sylvilisation et de nombreux bras, s'implante autour du Grand Tuya Doré avec une centaine d'arbres fruitiers!

Merci Olivier Heinry pour les ateliers de plantation et de greffes, les prochaines dates au verger seront à l'automne et en début de printemps prochain!

Kerminy accueille aussi son **Rucher** : Vincent Buon dépose 7 ruches à l'orée de la grande forêt, quelques dégustations sont bientôt prévues avant des essais de transformations, recettes locales oblige!

CYCLO-FARM a monté sa serre-tunnel pour accueillir les premiers semis, les woofers reviennent, de nouvelles planches de cultures se préparent, les partitions de plantations se dessinent, ça bourgeonne à la ferme!

Pour une visite découverte de Kerminy et la ferme artistique, le 1er Vendredi de chaque mois est ouvert en visite libre.

[OPEN-Kerminy \[https://open.kerminy.org/\]](https://open.kerminy.org/), la résidence d'artistes est ré-ouverte depuis le 29 mars!

L'association (n) [\[https://n-a.life/\]](https://n-a.life/), malgré le contexte actuel, maintient **les rencontres artistiques 2021** :

- **La Miny Moon**, 1ère Pleine Lune fêtée à Kerminy, le 24 avril en JAM, session ouverte à tous.

- **FLUXON, les rencontres de lutherie de paysage, du 24 avril au 2 mai** : voir [FLUXON.](#)

& **Ecosoma** poursuit le cycle “**Devenir Végétal**” :

- Les 29 et 30 mai : 2è session somatique-danse en forêt pour le printemps : [DEVENIR VÉGÉTAL \[https://ecosoma.art/actus\]](https://ecosoma.art/actus)

- **AGRILAB #2, À L'ÉCOUTE DU SOL**, rencontres artistiques samedi 12 juin de 10h à 18h, & **SOIRÉE** ouverte dans la serre : [AGRILAB \[https://kerminy.org/fr/agrilab\]](https://kerminy.org/fr/agrilab).

- **PANDORHACK**, l'Université d'été de la forêt : du 1er au 30 AOÛT

voir [PANDORHACK \[https://kerminy.org/fr/pandorhack\]](https://kerminy.org/fr/pandorhack). week-end publics : les 21 & 22 AOÛT et les 27-28-29 AOÛT

- **Les MINY-Moon** suivantes chaque soirée-nuit de Pleine Lune ont leurs dates ici : [MinY Moon \[https://kerminy.org/fr/miny_moon\]](https://kerminy.org/fr/miny_moon).

Retrouvez toutes ces infos dans l'onglet **EVENT** du site de Kerminy : [EVENTS \[https://kerminy.org/events\]](https://kerminy.org/events)

Les rencontres artistiques sont des temps de contributions/échanges/réflexions et temps de partages ouverts à tout.e.s, artistes, chercheur.e.s, explorateur.trice.s d'imaginaires...

Pour permettre à Kerminy d'exister faites circuler cette newsletter, adhérez aux associations et invitez à adhérer autour de vous !



NEWSLETTER KERMINY #1

Les recherches en arts façonnent le lieu !

Vidéo → Mise en place du Centre Poulpidou, Décembre 2020.

Nouveau site de travail en actes de la transition esthétique en cours, Kerminy invente son autonomie avec les pratiques créatives de ses résident.e.s dans une relation au milieu kerminien autant végétal, agricole que social. Les gestes agri, perma, poly-culturels façonnent le lieu en arts et en actes, à l'écoute du renouvellement des formes de créations et de pensées artistiques.

C'est depuis nos postures d'artistes, de chercheur.e.s, transgressives des savoir-faire et des savoir-être, que les usages expérimentés régénèrent nos pratiques côtoyant les échanges théoriques, militants, engagés.

Le domaine de 12,5 hectares de Kerminy articule résidence d'artistes et agriculture, dans des rapports de continuité avec la vie quotidienne, le travail et les vivants des champs et de la forêt.

IMMENSE MERCI aux plus de 200 contributeur.rice.s venu.e.s séjourner à Kerminy depuis juin dernier!



Photos → “Le bois des fontaines” et une des salamandres rencontrées.

4 Associations



Photo sans trucage → un résident à la tête de choux...du jardin clos!

Les expérimentations modèlent ce lieu pluriel : le château-résidence pour OPEN [<https://open.kerminy.org/fr>], les ateliers artistiques de (n) [<https://n.kerminy.org>], les studios de danse d' ÉCOSOMA [<https://ecosoma.art>], et la ferme maraîchère artistique de CYCLO-FARM [<https://cyclo-farm.kerminy.org>].

Kerminy articule ces 4 associations. OPEN, (n), ECOSOMA & CYCLO-FARM ne reçoivent aucune aide publique et fonctionnent grâce à vos adhésions, vos dons, vos participations aux frais lors de vos séjours en résidence.

Pour permettre à Kerminy d'exister faites circuler cette newsletter, **adhérez aux associations et invitez à adhérer autour de vous !**

Pour une visite accompagnée de Kerminy et la ferme artistique, les permanents vous accueillent le 1er Vendredi de chaque mois sur réservation à contact@kerminy.org [mailto:contact@kerminy.org], Tél : 0666659631

Les rencontres artistiques 2021



Photo → "Music Chapel" [https://n.kerminy.org/music_chapel], instrument work in progress pour la chapelle de Kerminy.

- - L'ANNIVERSAIRE DE L'ART / ART BIRTHDAY : le 17 JANVIER
- - FLUXON , Rencontres de lutherie et musiques de paysage : du 25 AVRIL au 2 MAI
- ⇒ Temps public les 1ers et 2 MAI
- - AGRILAB #2, À L'ÉCOUTE DU SOL, du 17 au 25 JUIN
- ⇒ Partage public dimanche 20 JUIN et vendredi 25 JUIN
- - PANDORHACK, l'Université d'été de la forêt : du 1er au 30 AOÛT
- ⇒ week-end publics : les 21 & 22 AOÛT et les 26-27-28-29 AOÛT
- - Les MINY-Moon ⇒ Chaque soirée-nuit de Pleine Lune

Retrouvez toutes les infos dans l'onglet EVENT du website de Kerminy

Ces rencontres artistiques sont des temps de contributions/échanges/réflexions et temps de partages avec quelques insertions publiques (sur un week-end ou quelques jours) ouverts à tout.e.s, créateur.rice.s, chercheur.e.s, artistes, explorateurs d'imaginaires... **Les réservations sont ouvertes!**

Les rencontres ÉCOSOMA

Le cycle Devenir Végétal [<https://ecosoma.art/actus>], se poursuit avec le 2è workshop de l'atelier de recherche en danse et pratiques somatiques prévu à Kerminy les 6 et 7 février, pour la session "Hiver". Les inscriptions sont ouvertes!

ECOSOMA co-organise AGRILAB & PANDORHACK.

Soutenez ÉCOSOMA ici : ADHESION [<https://ecosoma.art/adhesion>]

Les chantiers OPEN



Photos → Four à pain [<https://n.kerminy.org/rocket-stove>] construit par (n) en décembre 2020 & vitrail de la chapelle.

- - 2 CHANTIERS : du 20 au 26 Février et du 20 au 26 Mars 2021 / Aménagement des cuisines et chambres de l'étage.
- - 2 CHANTIERS : du 15 au 21 Mai et du 31 au 4 Juin / Préparation des chambres cabines du grenier.

Les volontaires des chantiers à Kerminy sont hébergés, nourris et assurés par (n). Inscriptions par période ici : contact@kerminy.org [<mailto:contact@kerminy.org>]

Les chantiers agricoles de CYCLO-FARM

Semis, plantations, désherbage, récoltes au jardin clos et dans les champs maraîchers se font en woofing via le site web wwoof: [CYCLO-WOOFING](https://wwoof.fr/host/7224-CYCLO-FARM-Kerminy) [<https://wwoof.fr/host/7224-CYCLO-FARM-Kerminy>].

Retrouvez les premières créations 2020 de CYCLO-FARM : <https://cyclo-farm.kerminy.org> [<https://cyclo-farm.kerminy.org>]

Adhérez et Soutenez CYCLO-FARM ici ⇒ [CYCLO-ADHESION](https://cyclo-farm.kerminy.org/adhesion) [<https://cyclo-farm.kerminy.org/adhesion>]



Photos → semis de carottes rondes en alvéoles.

& Faites circuler !

Lien pour inscriptions à la NEWSLETTER Kerminy : [NEWSLETTER](#)

Kerminy vous accueille à compter du 15 janvier 2021, à bientôt à Kerminy !